PYLONEN-DOPPELSCHIEBETAFEL, STAHLBLECH WEISS (B 300 CM/H 150 CM)

MODELL 6854313

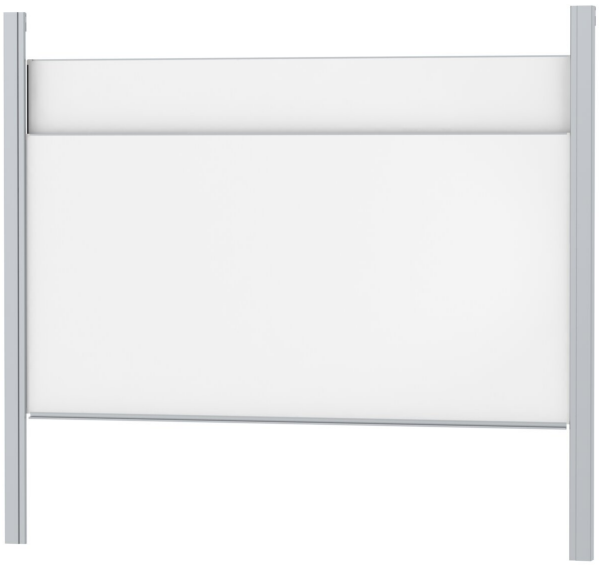

STANDARDAUSFÜHRUNG

Mit stabiler Säulenführung für Wandmontage. Schreibfläche mit emailliertem und magnetischem Stahlblech, verleimt mit Trägerplatte, zwischen den Pylonen geführt. Kanten mit natureloxierten Aluminiumprofilen und abgerundeten Kunststoffecken. Kanteneinfassung wasserdicht verklebt. Tafel inkl. Schwamm- und Stiftablage.

OPTIONEN

- Verlängerung der Pylonen
- 6865 Bilderklemmleiste
- 6860 Bilderklemme
- 509261 Tafelwischer
- 509296 Wischfilze
- 509303 Halter für Whiteboard-Stifte
- 509304 Whiteboard-Stifte
- 509306 Haftmagnete Ø 30 mm
- 509307 Kraftmagnete Ø 36 mm
- 6862 Zeichengerätesatz, 4-teilig
- 6863 Zeichengerätesatz, 4-teilig
- 6869 Zeichengerätesatz, 6-teilig

NORM

GS-zertifiziert gem. DIN EN 14434, DIN EN 71-3

TECHNISCHE DATEN

BREITE	300 cm
HÖHE	150 cm
PYLONHÖHE	270 cm
ANZAHL SCHREIBFLÄCHEN	2
GEWICHT	280 kg
AUSFÜHRUNG	höhenverstellbar, wandmontiert

Unser Material- und Farbsortiment finden Sie in der ASS Materialübersicht.

MADE IN GERMANY

ASS-Einrichtungssysteme GmbH
info@ass.de
WWW.ASS.DE

PYLONEN-DOPPELSCHIEBETAFEL, STAHLBLECH WEISS (B 300 CM/H 150 CM)

MODELL 6854313

VORTEILE/BESONDERHEITEN

Wartungsfreie, geräuscharme Präzisionsführung auf 8 kugelgelagerten Laufrollen

Zwei Schreibflächen hintereinander verschiebbar

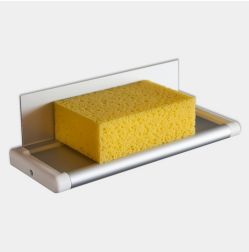

Inklusive Schwammablage zur Wandmontage

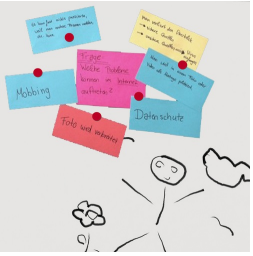

Magnethaftende Oberfläche mit Whiteboard-Stiften beschreibbar

ASS-Einrichtungssysteme GmbH
info@ass.de
WWW.ASS.DE